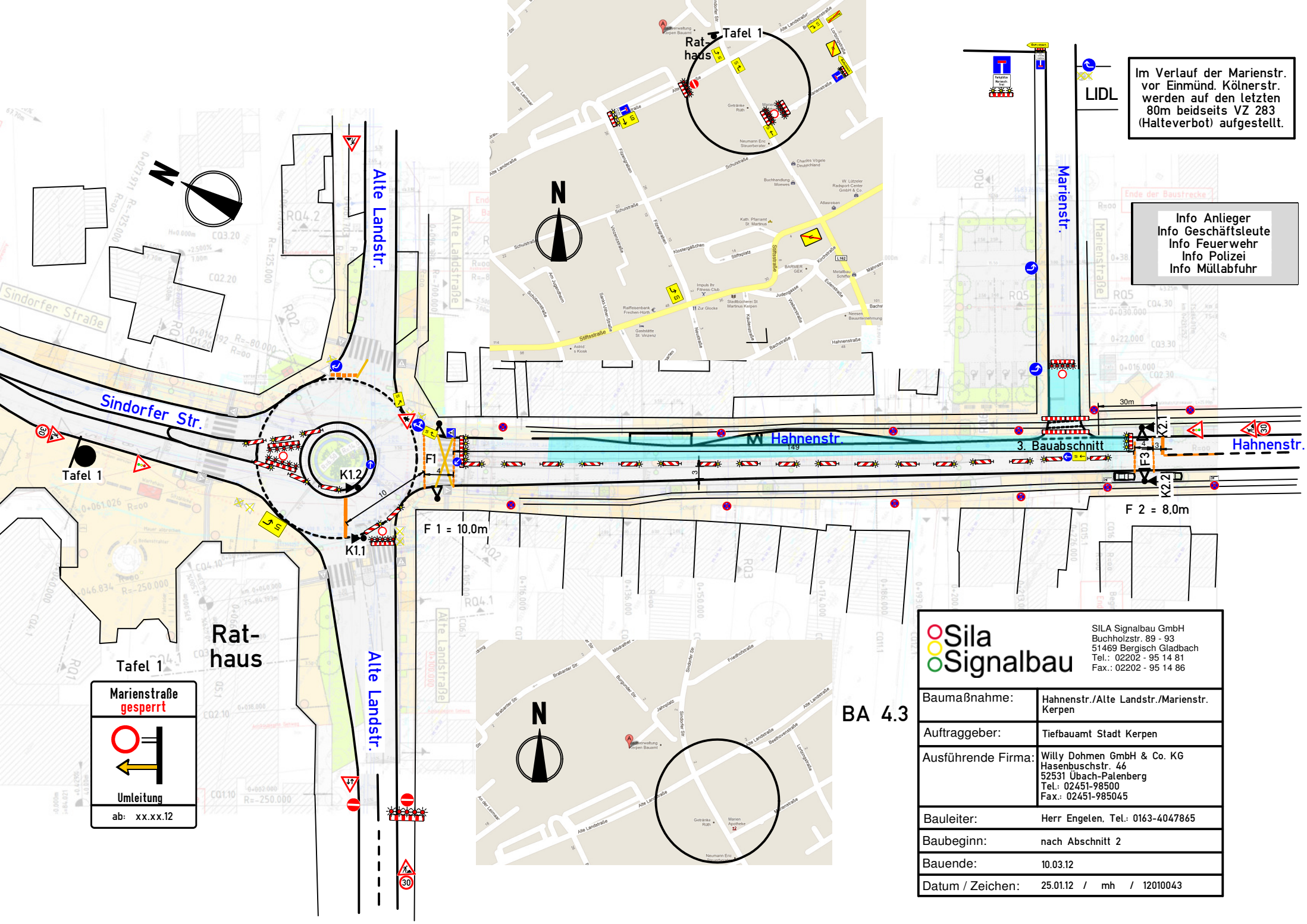

Sila Signalbau	SILA Signalbau GmbH Buchholzstr. 89 - 93 51469 Bergisch Gladbach Tel.: 02202 - 95 14 81 Fax.: 02202 - 95 14 86
Baumaßnahme:	Hahnenstr./Alte Landstr./Marienstr. Kerpen
Auftraggeber:	Tiefbauamt Stadt Kerpen
Ausführende Firma:	Willy Dohmen GmbH & Co. KG Hasenbuschstr. 46 52531 Übach-Palenberg Tel.: 02451-98500 Fax.: 02451-985045
Bauleiter:	Herr Engelen, Tel.: 0163-4047865
Baubeginn:	nach Abschnitt 2
Bauende:	10.03.12
Datum / Zeichen:	25.01.12 / mh / 12010043