

Autor

| | |
|-----------------|---------------------------------|
| Institution | Stadt Kerpen |
| Abteilung | 16.2 Verkehrsplanung |
| Straße | Jahnplatz 1 |
| PLZ | 50171 |
| Stadt | Kerpen |
| Land | Deutschland |
| Ansprechpartner | Patrick Geisler |
| Telefon | +49-2237-58-510 |
| E-Mail | patrick.geisler@stadt-kerpen.de |

Erstellt mit **DataCollect Webreporter** Version 1.0 am 23.06.2022 15:15:31

Messstelle

| | |
|---------------------|---|
| Name | Am Markt |
| Rtg. kommend (Name) | Ri. Heerstraße |
| Rtg. gehend (Name) | Ri. KVP |
| Vmax StVO |  |
| Kommentar | |
| Gerätetyp | SDR Traffic+ |

Zeitbereich

| | |
|-------------------|----------------------------|
| Startdatum | 15.06.2022 00:00 |
| Enddatum | 21.06.2022 23:59 |
| Tage | Mo, Di, Mi, Do, Fr, Sa, So |
| Zeitintervall | 60 Minuten |
| Zeitfenster / Tag | 00:00 - 23:59 |

Längenklassen

[L in m]

| Querschnitt | | Ri. Heerstraße | | | | | Ri. KVP | | | | |
|-------------|-------|----------------|------|------|-----|----|---------|------|------|-----|----|
| Zeit | Σ | Σ | 2rad | PKW | LKW | LZ | Σ | 2rad | PKW | LKW | LZ |
| 00:00-06:00 | 417 | 180 | 8 | 164 | 8 | 0 | 237 | 20 | 196 | 20 | 1 |
| 06:00-09:00 | 1405 | 621 | 13 | 579 | 26 | 3 | 784 | 15 | 731 | 30 | 8 |
| 15:00-19:00 | 3570 | 1753 | 34 | 1696 | 19 | 4 | 1817 | 107 | 1668 | 41 | 1 |
| 06:00-22:00 | 11166 | 5299 | 111 | 5063 | 111 | 14 | 5867 | 313 | 5382 | 152 | 20 |
| 00:00-24:00 | 11908 | 5659 | 124 | 5402 | 119 | 14 | 6249 | 343 | 5712 | 173 | 21 |

Geschwindigkeitskennzahlen

[V in km/h]

| | Vmin | Vmax | Vavg | V15 | V50 | V85 | Vexc % |
|-----------------------|------|------|------|-----|-----|-----|-------------|
| Querschnitt | 5 | 65 | 29 | 21 | 29 | 37 | 43.7 |
| Ri. Heerstraße | 6 | 65 | 31 | 23 | 31 | 39 | 51.9 |
| Ri. KVP | 5 | 60 | 27 | 19 | 28 | 35 | 36.3 |

Beschreibungen

Vmin: Minimale Geschwindigkeit

Vmax: Maximale Geschwindigkeit

Vavg: Durchschnittliche Geschwindigkeit

V15: Grenzggeschwindigkeit für die ersten 15% der Fahrzeuge

V50: Grenzggeschwindigkeit für die ersten 50% der Fahrzeuge

V85: Grenzggeschwindigkeit für die ersten 85% der Fahrzeuge

Vexc %: Geschwindigkeitsüberschreitung in %

Autor

| | |
|-----------------|---------------------------------|
| Institution | Stadt Kerpen |
| Abteilung | 16.2 Verkehrsplanung |
| Straße | Jahnplatz 1 |
| PLZ | 50171 |
| Stadt | Kerpen |
| Land | Deutschland |
| Ansprechpartner | Patrick Geisler |
| Telefon | +49-2237-58-510 |
| E-Mail | patrick.geisler@stadt-kerpen.de |

Erstellt mit **DataCollect Webreporter** Version 1.0 am 23.06.2022 15:15:31

Messtelle

| | |
|---------------------|---|
| Name | Am Markt |
| Rtg. kommend (Name) | Ri. Heerstraße |
| Rtg. gehend (Name) | Ri. KVP |
| Vmax StVO |  |
| Kommentar | |
| Gerätetyp | SDR Traffic+ |

Zeitbereich

| | |
|-------------------|----------------------------|
| Startdatum | 15.06.2022 00:00 |
| Enddatum | 21.06.2022 23:59 |
| Tage | Mo, Di, Mi, Do, Fr, Sa, So |
| Zeitintervall | 60 Minuten |
| Zeitfenster / Tag | 00:00 - 23:59 |

Verkehrsmengen Ganglinie

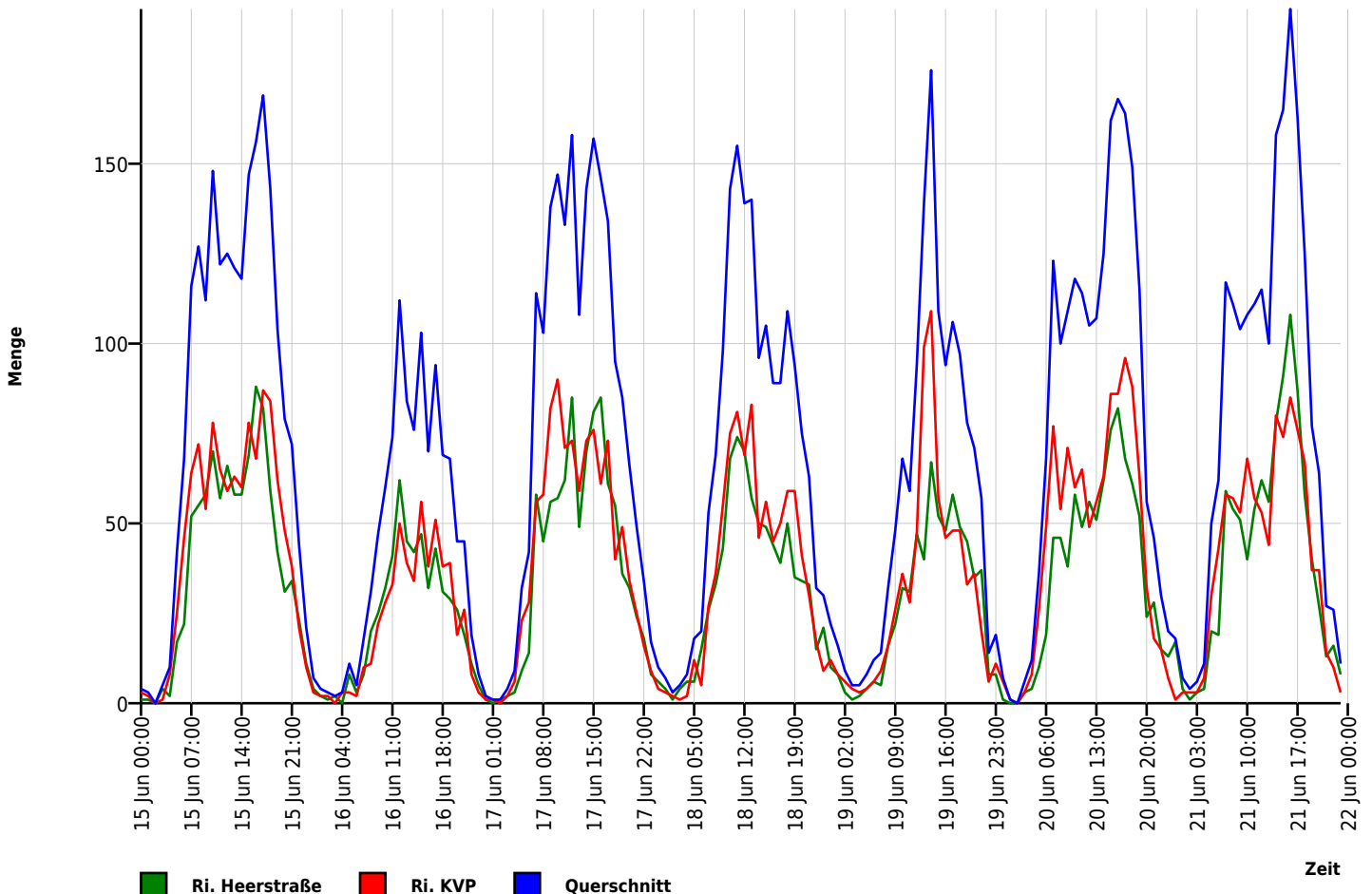

Autor

| | |
|-----------------|---------------------------------|
| Institution | Stadt Kerpen |
| Abteilung | 16.2 Verkehrsplanung |
| Straße | Jahnplatz 1 |
| PLZ | 50171 |
| Stadt | Kerpen |
| Land | Deutschland |
| Ansprechpartner | Patrick Geisler |
| Telefon | +49-2237-58-510 |
| E-Mail | patrick.geisler@stadt-kerpen.de |

Erstellt mit **DataCollect Webreporter** Version 1.0 am 23.06.2022 15:15:31

Messtelle

| | |
|---------------------|---|
| Name | Am Markt |
| Rtg. kommend (Name) | Ri. Heerstraße |
| Rtg. gehend (Name) | Ri. KVP |
| Vmax StVO |  |
| Kommentar | |
| Gerätetyp | SDR Traffic+ |

Zeitbereich

| | |
|-------------------|----------------------------|
| Startdatum | 15.06.2022 00:00 |
| Enddatum | 21.06.2022 23:59 |
| Tage | Mo, Di, Mi, Do, Fr, Sa, So |
| Zeitintervall | 60 Minuten |
| Zeitfenster / Tag | 00:00 - 23:59 |

Geschwindigkeits-Histogramm

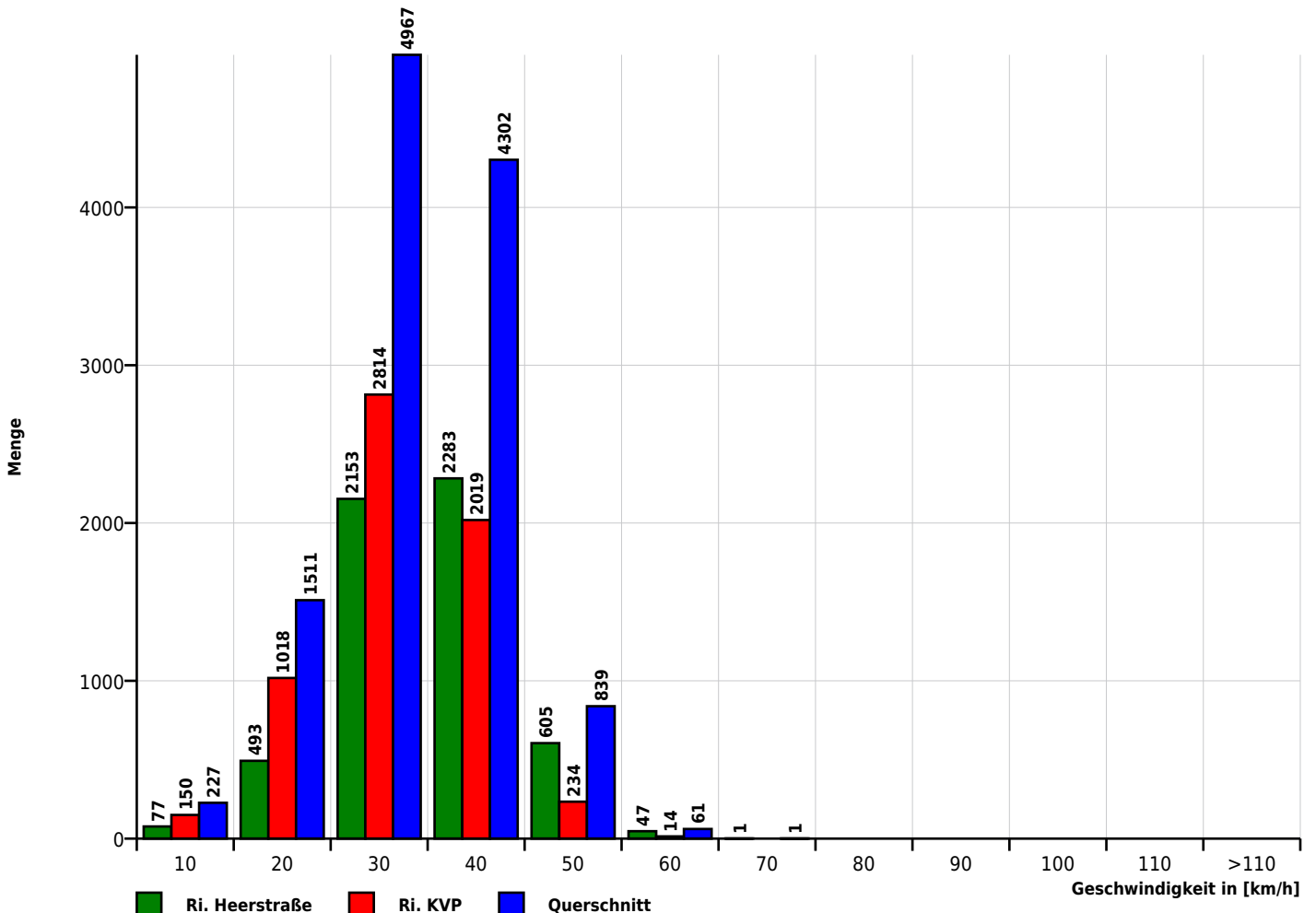

Autor

| | |
|-----------------|---------------------------------|
| Institution | Stadt Kerpen |
| Abteilung | 16.2 Verkehrsplanung |
| Straße | Jahnplatz 1 |
| PLZ | 50171 |
| Stadt | Kerpen |
| Land | Deutschland |
| Ansprechpartner | Patrick Geisler |
| Telefon | +49-2237-58-510 |
| E-Mail | patrick.geisler@stadt-kerpen.de |

Erstellt mit **DataCollect Webreporter** Version 1.0 am 23.06.2022 15:15:31

Messtelle

| | |
|---------------------|---|
| Name | Am Markt |
| Rtg. kommend (Name) | Ri. Heerstraße |
| Rtg. gehend (Name) | Ri. KVP |
| Vmax StVO |  |
| Kommentar | |
| Gerätetyp | SDR Traffic+ |

Zeitbereich

| | |
|-------------------|----------------------------|
| Startdatum | 15.06.2022 00:00 |
| Enddatum | 21.06.2022 23:59 |
| Tage | Mo, Di, Mi, Do, Fr, Sa, So |
| Zeitintervall | 60 Minuten |
| Zeitfenster / Tag | 00:00 - 23:59 |

Längen-Histogramm

